

INQUADRAMENTO
Scala 1:50.000

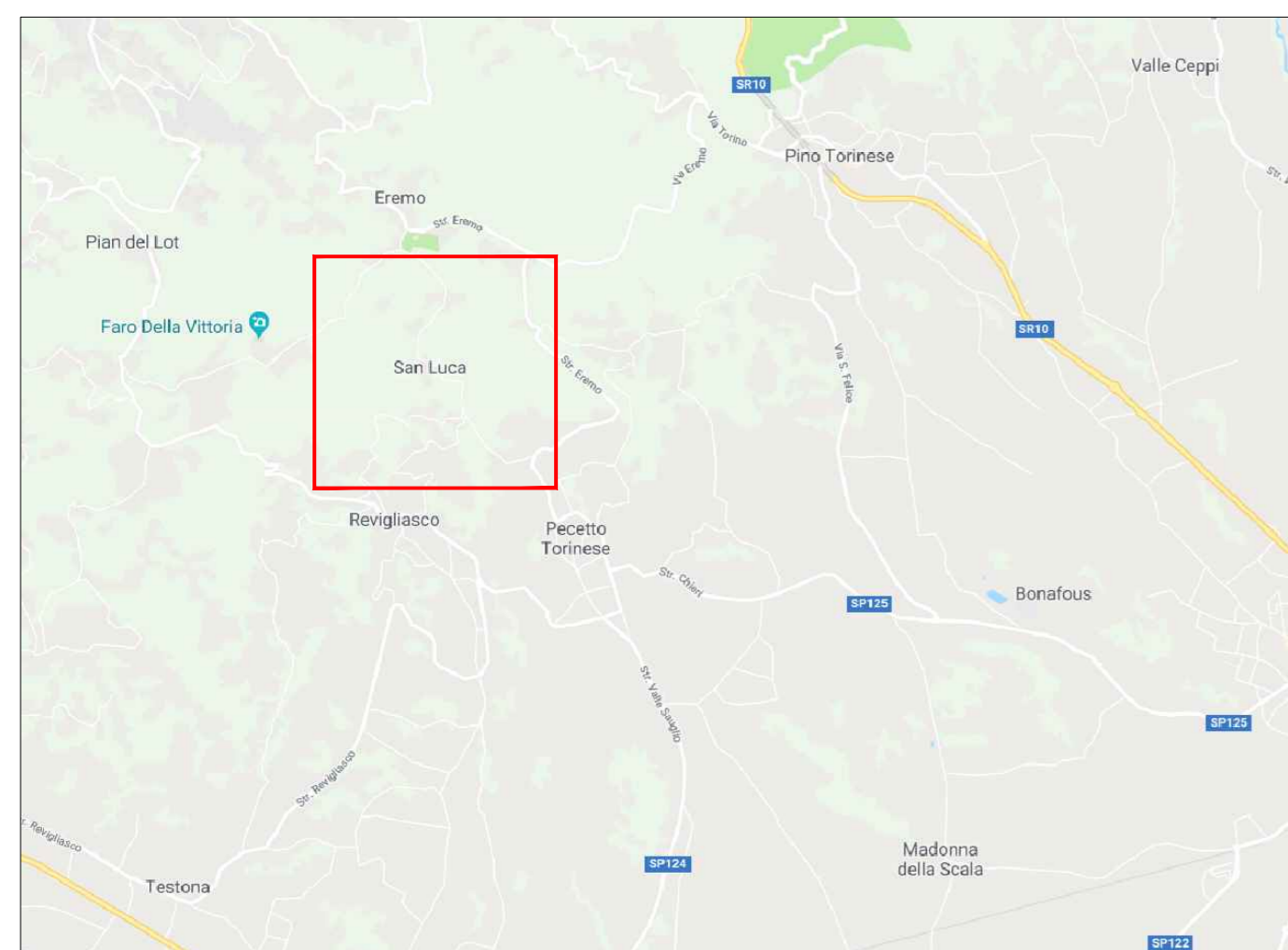

Area oggetto d'intervento



ESTRATTO DI CARTA TECNICA REGIONALE
Scala 1:10.000

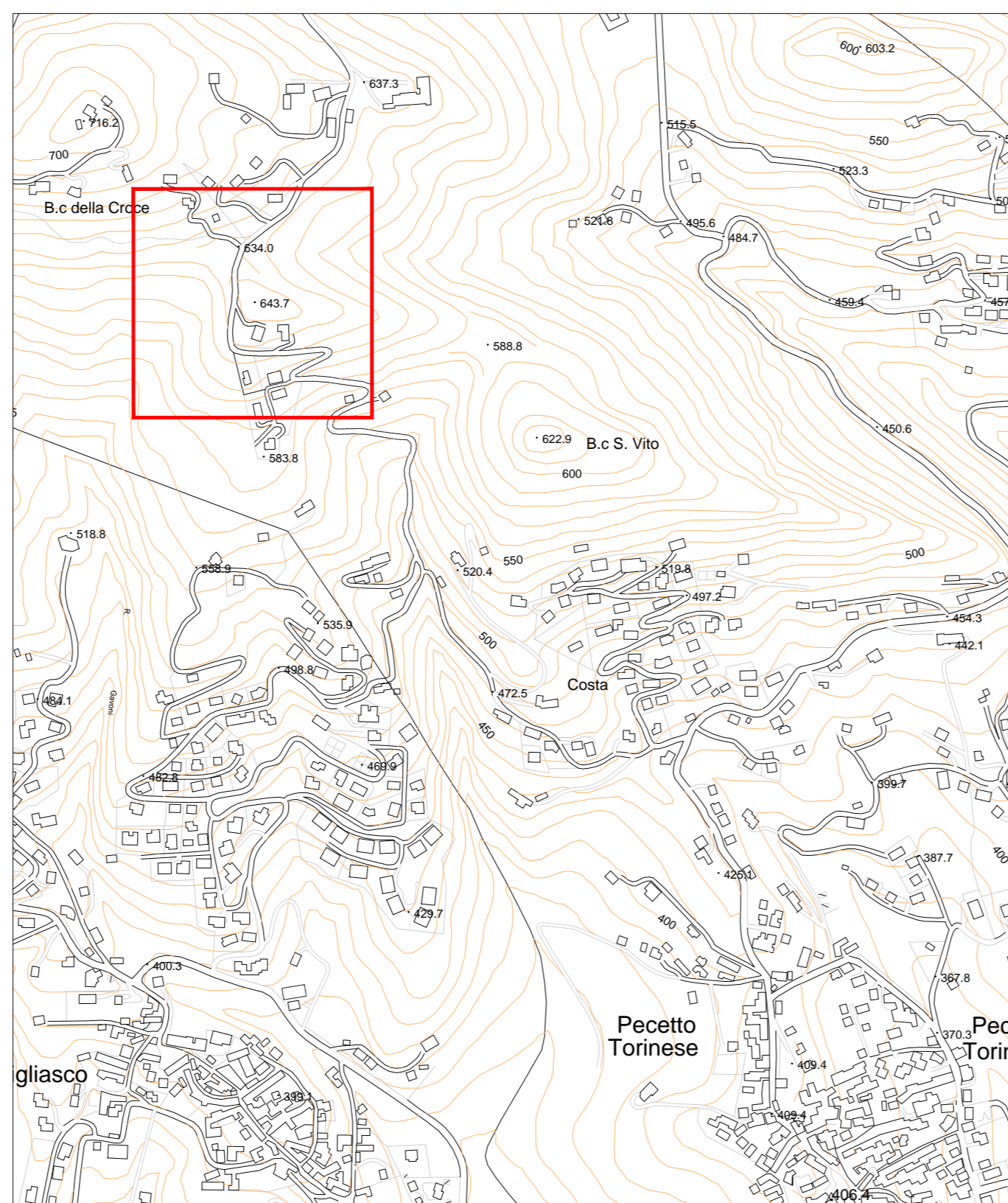

Area oggetto d'intervento



ORTOFOTO
Scala 1:2000

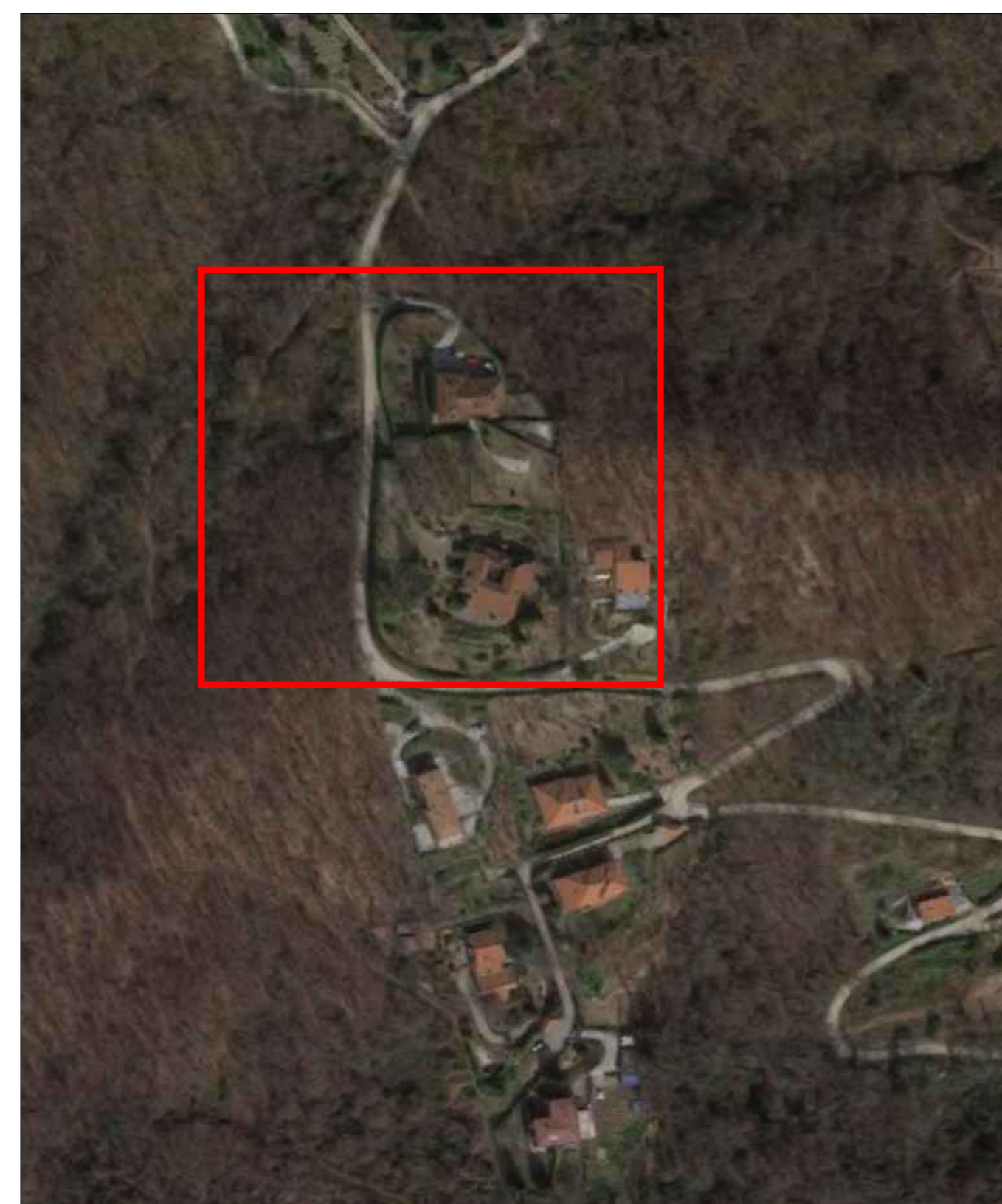

Area oggetto d'intervento



ESTRATTO DI MAPPA CATASTALE
Foglio 3 - mappale 67, 68
Scala 1:2000

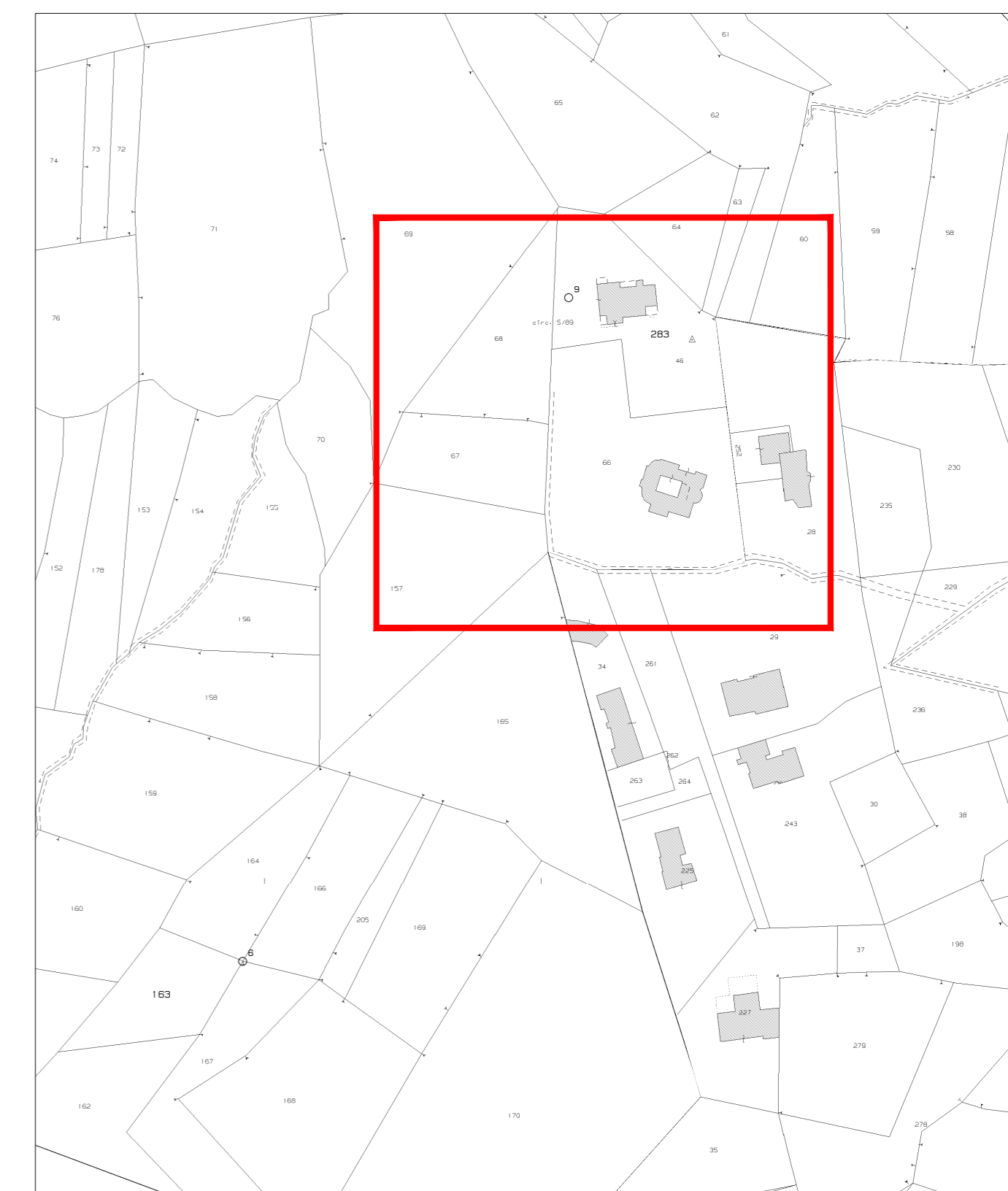

Area oggetto d'intervento



ESTRATTO P.R.G.C.
Scala 1:5000

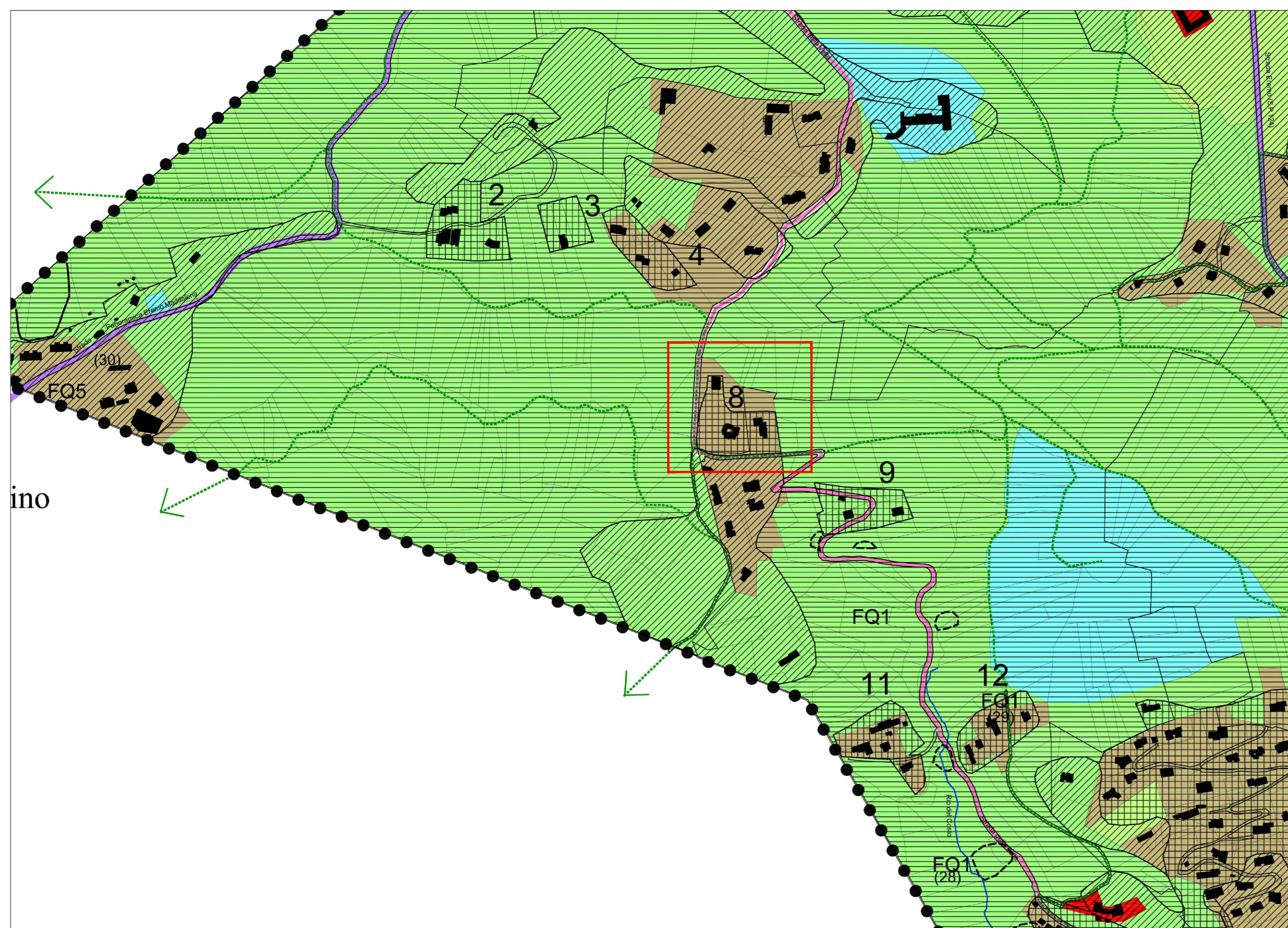

Area oggetto d'intervento



LEGENDA

- Confine comunale
- Delimitazione delle aree urbane art.11
- Percorsi ciclo-pedonali art.7
- Viabilità principale art.7
- Viabilità di interesse comunale art.7
- Aree edificate a matrice storica (tipo A) art.13
- Aree edificate ed aree per nuove edificazioni comprendenti le aree a verde privato, le aree per servizi ricomprese in SUE (tipo B1, B2, F3, C1, C2, C3, D) artt.14,15,16,18
- Aree agricole (E1) art.17
- Aree agricole di tutela della vocazione agricola dei suoli (tipo E2) art.17
- Aree agricole di valorizzazione paesistica (tipo E3) art.17
- Aree agricole costituenti emergenza naturalistica (tipo E4) art.17
- Aree per servizi sociali e attrezzature di interesse comunale e sovracomunale (tipo F1 tipologie aggregate) art.18
- Area del golf (tipo F2) art.18
- Area per il tempo libero (tipo F2.1) art.18
- porzione a destinazione specifica in area del golf art.18
- Aree residenziali a capacità insediativa esaurita (tipo G) art.18 bis

VINCOLI RELATIVI ALLA TUTELA IDROGEOLOGICA DEL TERRITORIO

- Aree di classe I art.30
- Aree di classe II art.31
- Aree di classe IIIA art.31
- Aree di classe IIIB e relative identificazioni numeriche art. 33 e 34
- Aree di dissesto per processi gravitativi art.32 c.2 e art. 33 c.2
- FQ1 Movimento per crollo quiescente
- FA1 Movimento per crollo attivo
- FA4 Movimento per scivolamento traslativo attivo
- FA5 Movimento per colamento lento attivo
- FQ5 Movimento per colamento lento quiescente
- FS5 Movimento per colamento lento stabilizzato
- FQ10 Movimento gravitativo composto quiescente
- FS10 Movimento gravitativo composto stabilizzato

CITTA' METROPOLITANA DI TORINO
TORINO METROPOLI
Città metropolitana di Torino

COMUNE DI PECETTO TORINESE

COMUNE DI PECETTO TORINESE

Via Umberto I, 3 - 10020 Pecetto Torinese (TO)

IL RESPONSABILE DEL SERVIZIO TECNICO
SETTORE LAVORI PUBBLICI
Arch. Francesca DIBITONTO

IL SINDACO
Ing. Renato FILIPPA

LAVORI DI SISTEMAZIONE IDROGEOLOGICA DI STRADA DELLA VETTA IN PECETTO TORINESE (TO)

PROGETTO ESECUTIVO

(art. 23 del D.lgs.50/2016 e s.m.i.)

Edizione: GENNAIO 2022

Categoria: GENERALE		Commissa: L17.342	
Oggetto: INQUADRAMENTO: ESTRATTO CARTA TECNICA REGIONALE, ESTRATTO MAPPA CATASTALE, ORTOFOTO - ESTRATTO DI PRGC		Fase: ES	
File: L17.342.ES.GE.001.01.dwg	Scale: varie	Codice: GE.001	
Redatto: M.G.	Verificato: M.G.	Approvato: E.R.	Foglio: 01/01 Revisione: 01

Revisione	n°	Descrizione
01		Revisione

IL PROGETTISTA:
ERREstudio S.r.l.
Società di Ingegneria

Via Sant'Ilario, 28 - 15121 Alessandria (AL) - Italy
Tel. +39.0131.752108 - Fax +39.0131.752109
e-mail: segreteria@erre-studio.it - Pec: erre-studio-srl@pec.it
Web: www.erre-studio.it
C.F./P.IVA: 0242980089 / REA: AL - 255147

TIMBRO e FIRMA